# VÁNOČNÍ AUKCE - OSTRAVA

## 130. aukce starožitností, obrazů a umění
## Ostrava - Neděle 22. prosince 2019 od 11.00

## 130th Ostrava Auction of Antiques and Art
## Ostrava - Sunday 22nd December 2019 at 11am

Prohlídka: čtvrtek 15–17 hod, pátek 10–17 hod, sobota 9–12 hod, neděle od 9 hodin
Viewing: Thursday 3pm–5pm, Friday10am–5pm, Saturday 9am–noon, Sunday from 9am


ANTIKVITY ART AUKCE
zal./est. 1992

**Ostrava, nám. Msgre Šrámka 5**
info@aukcnidum.cz


## výběr z nabídky / preview

**97 Černý Karel "Pokoj s kyticí bílých růží a výhledem na řeku s parníkem"**
olej, 75 x 50 (114 x 85) cm, **950 000 Kč**

**100 Beneš Vincenc "Skalnatá krajina s viaduktem a loďkou"**
olej na plátně, 54 x 68 (69,5 x 83) cm
**380 000 Kč**

**5 Hofman Karel "Tři králové na Soláni"**
bar. litografie, čísl. 1/100, výřez 66,5 x 46,5 (90 x 67,5) cm, **2 700 Kč**

**V tomto prospektu je zveřejněna pouze malá část z velmi pestré skladby 300 položek. Nechybí výjimečné obrazy, nádherné sběratelské a umělecké předměty, ani položky vhodné jako vánoční dárky. Úplný katalog včetně fotografií bude zveřejněn v týdnu před aukcí na www.aukcnidum.cz. / In this preview you will find only a small portion of a very broad auction collection of 300 lots – beautiful paintings, art objects, collectables, and many items that are suitable as small Christmas presents. For a full catalogue view www.aukcnidum.cz the week before our auction.**

**95 Král Jaroslav "Zátiší se džbánem a poháry"**
1931, olej, 49,5 x 69 (58,5 x 77,5) cm, **250 000 Kč**

**176 Ross Cyril Joshua "A Devon Scene"**, 1931
olej, 51 x 76,5 (65 x 90) cm, **45 000 Kč**

**52 nesignováno "Dívka se šperky a psíkem"**
kol. r. 1800, 68 x 54 (80 x 66) cm, **90 000 Kč**

**! POZOR !**

**Změna v organizaci a časech prohlídky.**

**Změna adresy v Ostravě.**

**více info na zadní straně**

**41 Kocián Quido Roman "Strážce Tater"**, 1938, olej
84 x 56 (97 x 69) cm, **9 000 Kč**

**70 "Žena se snopem obilí"**, lil **F. Anýž**
bronz
30x36x22 cm
**9 000 Kč**

**30 Stříbrné pouzdro na doutníky s monogramem FŽ - Frant. Ženíšek**
ryzost Ag 800/1000, 173,25 g
12,5 x 9 cm, **29 000 Kč**

**234 Zlatý náramek a brož s diamanty**
19. st., Au 14K, celkem 19,44 g btto, **22 000 Kč**

**231 Zlatá brož**
diamanty, rubíny
smaragdy, Art Deco
14K, 2,85 g btto
**5 900 Kč**

**40 Stříbrná souprava pro dvě osoby**
Ag 800/1000
1 849,54 g netto
d- tác 61,5 cm,
v- konvice 17 cm, **22 000 Kč**

**všechny položky v týdnu před aukcí na www.aukcnidum.cz**

**8 Klöckner Fery "Zasněžené náměstí ve starém městě"**, 1915, olej na plátně
55 x 65 (65 x 75) cm, **2 700 Kč**

**13 Vašíček Vladimír "Vesnice v létě"**
1961, komb. technika, výřez 40 x 57 (56 x 72) cm
**5 000 Kč**

**16 Balcar Jiří "Postavy"**
tempera, 38 x 38 (49 x 49) cm
**10 700 Kč**

**42 Šimák Lev "Zátiší s karafou a koláči"**
1932, olej na plátně, 51 x 66 (65 x 81) cm
**35 000 Kč**

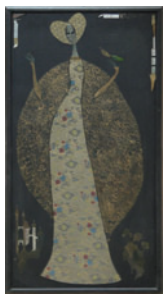

**53 Dostálová Alena**
malba a koláž, 120 x 60
**29 000 Kč**

**60 Salichová Helena "Racci nad Ostravou"**
olej na lepence, 39 x 57 (53 x 71,5) cm
**12 000 Kč**

**47 Ronek Jaroslav "Práce v nákladním přístavu"**, olej, 60 x 70 (66,5 x 76,5) cm
**15 000 Kč**

**49 Smetana Jan "U benzínové pumpy"**
1942, olej, 35,5 x 44,5 (44 x 53) cm
**7 000 Kč**

**82 Ježek Stanislav "Ze stavby - poslední oblouk mostu"**, 1953, olej na plátně
60 x 75 (82 x 96) cm, **19 000 Kč**

**83 Barnet - Směšný Josef Václav "Národní divadlo v Praze"**, olej na plátně, 60,5 x 92 (66 x 97,5) cm
**27 000 Kč**

**87 Načeradský Jiří "Album 76"**, tuš, 54 x 38
(68 x 53) cm, **19 000 Kč**

**101 Blaško Roman "Portrét pro Káju Saudka k sedmdesátým narozeninám"**
fotografie, 2006, 29 x 35,5 cm, **6 500 Kč**

**134 Vičar Jan "Ptáci"**, 1992
linořez, 79,5 x 69 (83 x 73) cm
**7 000 Kč**

**140 Ullmann Josef "Předjaří"**
olej na plátně, 41 x 59 (56 x 71) cm
**35 000 Kč**

**177 Pokorný "Alegorie zimy na Radhošti"**
kresba a štětcová malba tuší a kvaš
ve výřezu 33 x 48,5 (38,5 x 54,5) cm, **7 500 Kč**

**26 stříbrný nástolec, František Bibus**
ryzost Ag 800/1000, hmotnost 532,00 g
výška 15 cm, průměr 31,5 cm, **6 500 Kč**

**28 stříbrná mísa**
ryzost Ag 800/1000, hmotnost 755,35 g
výška 8,5 cm, průměr 31,5 cm, **9 800 Kč**

**61 šestiosobní kávová souprava**, porcelán
BOHEMIA DONATELLO Czecho-Slowakia, Nová Role
**1 400 Kč**

**64 čtyřhranná mísa na ovoce**
majolika, 7,5 x 23 x 23 cm
**500 Kč**

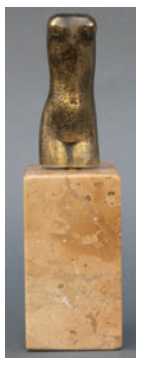

**66**
**Urban Vladislav**
plastika
**"Ženský akt - torzo"**
bronz
mramor
výška
celkem 21 cm
**7 000 Kč**

**69 "Kočička"**
porcelán, ROSENTHAL
výška 9 cm, **1 500 Kč**

**75 pravoslavná ikona**
olejomalba, dřevo a stříbro
etue 21,5 x 19,5 cm, **9 000 Kč**

**80 konvička,** porcelán, MÍŠEŇ
výška samotné konvičky 5,5 cm
výška s úchytem 9 cm, **6 000 Kč**

# Česká grafika ze sbírky Lyry Pragensis

**141 Šerých Jaroslav "Co mi spí v noci pod víčky"**
1985, 1/100, tisková plocha 4,8 x 3,3 cm
výřez 7,7 x 5,6 cm, (25 x 20) cm, **1 400 Kč**

**142 Vodák Karel "Po nás ať přijde potopa"**
1994, 1/100, tisk. plocha 4,8 x 3,3 cm, výřez 9,2 x 6,5 cm
(25 x 20) cm, **1 100 Kč**

**150 Lhoták Kamil "Odila"**
1977, tisk. plocha 16,8 x 12,7
(42 x 35) cm, **7 000 Kč**

**153 Suchánek Vladimír**
tisk. plocha 15 x 11 cm
(46 x 36) cm, **1 200 Kč**

**159 Sukdolák Pavel,** 1995
1/150, tisk. plocha 21x15
(43 x 35) cm, **1 500 Kč**

**160 Demel Karel,** 1990
tisk. plocha 14,3 x 9,3
(46 x 36) cm, **1 500 Kč**

## 130. aukce v Ostravě
## neděle 22. 12. 2019 od 11.00 hod
## HOTEL BRIONI, Stodolní ulice Ostrava

**prohlídka aukčních položek v prodejně AAA, Msgre Šrámka 5 Ostrava:**

| | | |
|---|---|---|
| čtvrtek | 19.12. | 15.00 – 17.00 |
| pátek | 20.12. | 10.00 – 17.00 |
| sobota | 21.12. | 9.00 – 12.00 |
| neděle | 22.12. | 9.30 – 10.50 |

**prohlídka aukčních položek v místě konání aukce – HOTEL BRIONI:**

| | | |
|---|---|---|
| neděle | 22.12. | 9.00 – 11.00 |

**informace ve všech prodejnách:**
OSTRAVA – nám. Msgre Šrámka 5
tel. +420 596 127 199, 724 307 382

BRNO – Jílová 2
tel. +420 543 213 482, 724 219 355

PRAHA – Vinohradská 38
tel. +420 606 694 417

info@aukcnidum.cz
mobil: 602 755 594

Dražení po telefonu je možné u položek s vyvolávací cenou nad 5.000 Kč v rámci ČR (z ostatních zemí nad 9.000 Kč), písemné limity bez omezení.

Upozorňujeme, že popisy položek v tomto prospektu jsou výrazně zkráceny, úplný katalog včetně kompletních popisů publikován na www.aukcnidum.cz

facebook.com/Antikvity Art Aukce

## 130th Ostrava Auction – Sunday 22nd December 2019 at 11 am
## HOTEL BRIONI, Stodolní street Ostrava, Czech republic

**viewing of auction lots at AAA's showroom at Sq. Msgre Šrámka 5 Ostrava:**

| | | |
|---|---|---|
| Thursday | 19.12. | 15.00 – 17.00 |
| Friday | 20.12. | 10.00 – 17.00 |
| Saturday | 21.12. | 9.00 – 12.00 |
| Sunday | 22.12. | 9.30 – 10.50 |

**viewing of auction lots at Hotel Brioni:**

| | | |
|---|---|---|
| Sunday | 22.12. | 9.00 – 11.00 |

**information at all AAA's showrooms:**
OSTRAVA – Sq. Msgre Šrámka 5
tel. +420 596 127 199, +420 724 307 382

BRNO – Jílová 2, tel. +420 543 213 482

PRAHA – Vinohradská 38
tel. +420 606 694 417

info@aukcnidum.cz
mobile: +420 602 755 594

The catalogue is in Czech only but we would be more than happy to provide translation of indiviual lots. Telephone bidding from outside Czech Republic is available for lots with calling price in excess of CZK 9.000, within Czech Republic in excess of CZK 5.000. There is no limit on reserves.

Please note that descriptions of lots published in this preview are shortened, full catalogue published at www.aukcnidum.cz

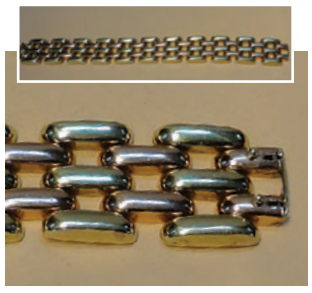

**38 Zlatý náramek článkový**
ryzost zlata 585/1000 (14K), 42,16 g
délka 20,5 cm, **33 000 Kč**

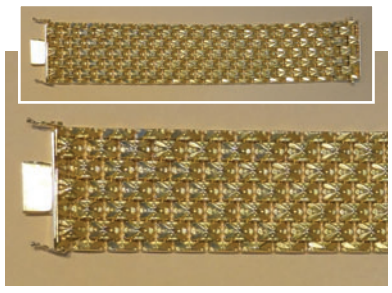

**39 Zlatý náramek článkový sedmiřadý**
ryzost Au 750/1000 (18 K), 78,99 g
délka 20 cm, **90 000 Kč**

**34 Zlatý prsten s diamanty**,
(celkem cca 0,71 ct), Au 14 K
4,58 g btto, **25 000 Kč**

**35 Zlatý prsten s diamanty**
(celkem cca 1,64 ct), Au 14 K
4,35 g btto, **35 000 Kč**

**226 Zlaté manžetové knoflíčky s amazonitem,** Au 585/1000 (14K)
hmotnost 6,06 g btto, **3 000 Kč**

**268 Zlaté náušnice**
14K, 4,94 g btto, 19 st.
**5 700 Kč**

**230 Zlatý náhrdelník**
14K 3,63 g btto
**5 500 Kč**

**236 Zlatý medailon/brož**
diamantová routa, Au 14K
celkem 32,33 g btto, **34 000 Kč**

**Všechny položky budou po celou dobu prohlídky vystaveny v nových prodejních prostorách na nám. Msgre Šrámka 5 v centru Ostravy (bývalý Tuzex). V den konání aukce bude prohlídka rozdělena na 2 části – obrazy a nábytek nadále zůstanou vystaveny v těchto prodejních prostorách, neobrazové položky – šperky, porcelán, sklo apod. budou vystaveny v místě konání aukce v hotelu Brioni. Obě místa jsou od sebe vzdálena cca 5 minut chůze. Na nám. Msgre Šrámka jsou 3 velká parkoviště. Na vánoční pohoštění se můžete těšit v obou místech.**

**all lots at www.aukcnidum.cz the week before the auction**