MIKULÁŠSKÁ AUKCE - BRNO

108. aukce starožitností, obrazů a umění
Brno - Neděle 6. prosince 2020 od 11.00

108th Auction of Antiques and Art
Brno - Sunday 6th December 2020 at 11am

Prohlídka aukčních položek dle platných epidemiologických opatření
Viewing of auction lots subject to prevailing Covid-19 regulations

ANTIKVITY ART AUKCE
zal./est. 1992
Brno, Jílová 2
info@aukcnidum.cz

výběr z nabídky / preview

DOBROČINNÁ AUKCE 12 FOTOGRAFIÍ

Úvodem 108. brněnské aukce (celkem 330 položek) bude draženo 12 fotoobrazů z výstavy „Krása stáří“. Výtěžek bude využit na koupi tabletů pro oddělení následné péče brněnské nemocnice SurGal Clinic s.r.o. Tyto tablety umožní pacientům – seniorům v dnešní složité době zůstat alespoň na dálku v kontaktu se svými nejbližšími. Autorkou fotografií je Irena Fukarová, která pravidelně fotí seniory hospitalizované na oddělení následné péče pro Nadační fond Následně spolu. Velikost fotografií je 70x50 cm, vyvolávací cena každé je 2 000 Kč.

Více info na: www.nfnaslednespolu.cz

Nadační fond Následně spolu

DŮLEŽITÉ: Vzhledem k současné situaci nebude s největší pravděpodobností možná účast dražitelů přímo v sále – dražení bude možné telefonicky, zadáním limitů nebo online prostřednictvím aukční platformy Livebid.cz. Více informací na www.aukcnidum.cz a telefonu +420 602 755 594. / IMPORTANT: Due to the current situation caused by Covid-19 it will most likely not be possible for our clients to participate in the auction physically. It will be possible to participate by phone, by placing written bids, or via the online auction platform Livebid.cz. For more information go to www.aukcnidum.cz or call +420 602 755 594.

299 Balko Stanislav "Erotické hrátky", 1989
tempera a kombinovaná technika, 55 x 83 (67 x 94) cm
28 000 Kč

170 Kaván František "Zima v české krajině"
olej na tvrzené malířské desce, 25,5 x 39,5 (38,5 x 53) cm
26 000 Kč

95 neurčeno "Zamyšlená dívka s psíčkem", olej na plátně,
kolem roku 1800, 68 x 54 (80 x 66) cm
75 000 Kč

120 Miska na patce, keramika glazovaná
značeno **BRUNO EMMEL 1913 Z. (Znojmo)**
výška 11 cm, horní průměr 12 cm
19 000 Kč

155 Čtyřosobní kávová souprava
na servírovacím tácu (∅ 40 cm), porcelán
800 Kč

62 Zlaté manžetové knoflíčky s perletí, Au 14 K, 3,85 g btto
3 800 Kč

266 Váza se zatavenými vzduchovými bublinami
Jaroslav Svoboda
návrh z roku 1974
v- 24 cm, **2 300 Kč**

80 Zlatý náramek – období 1. republiky, Au 14 K, 28,94 g
d. 19 cm, **28 000 Kč**

všechny položky v týdnu před aukcí na www.aukcnidum.cz

13 Placatka Ladislav „Zátiší s uměleckými lahvemi a dózami“, olej
50 x 61 (62 x 73) cm, **6 500 Kč**

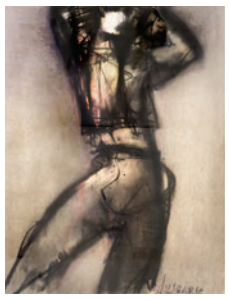

14 Sládek JanVáclav „Zbojník“, komb. tech., 1968
52x39 (70x55) cm, **2 800 Kč**

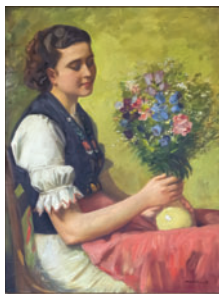

20 Szöllösy Janos, olej na plátně, 80,5 x 60,5
(97 x 76,5) cm

45 neurčeno „Srocení žen“, komb. technika
55,5 x 79,5 (78 x 99,5) cm
6 500 Kč

47 monogramista JR „Pravá zimní scenérie“
olej na malířské desce, 67 x 109,5 (76,5 x 119) cm
2 500 Kč

52 Tkaczyk Bedřich Augustin „Večer v horách“
olej na sololitu, 70 x 100 (83 x 113) cm
11 000 Kč

48 Vojtek Antonín „Krajina se stromy a vodou“
1991, olej na plátně, 47,5 x 66 (49,5 x 68) cm
27 000 Kč

49 Vojtek Antonín „Jihomoravská krajina“
1991, olej na plátně, 51 x 72 (53 x 74) cm
27 000 Kč

50 Vojtek Antonín „Jihomoravská vesnice - Strachotín“, 1990, olej na plátně
48 x 66 (50 x 68) cm, **27 000 Kč**

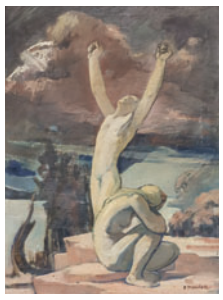

54 Procházka F. „Milenci - vzývání osudu“, olej
95x69 (107x81), **10 000 Kč**

55 Treuchel Josef „Slunečnice ve váze“, olej, 80 x 60
(95 x 75) cm, **15 000 Kč**

60 Sommernitzová Viera „Stromy“
40 x 49 (60 x 70) cm
45 000 Kč

30 Stříbrná tabatěrka na sypaný tabák, Rusko,
19. století, ryzost 875/1000, 141,65 g btto, výška 2,5 cm
6,5 x 10,cm, **3 500 Kč**

32 Zrcátko
stříbro, Ag 900
21 cm, **550 Kč**

38 Stříbrná brož s českými granáty
Ag 900, hmotnost 15,83 g btto, výška 4,5 cm
šířka 6,2 cm, **2 500 Kč**

21 Široký stříbrný náramek - Art Deco
Ag 900, hmotnost 52,49 g, šířka 4 cm
1 100 Kč

28 Stříbrný obal na rtěnku
období 1. rep.
Ag 900, 13,83 g
btto, délka 6 cm
150 Kč

26 Cigaretová špička - stříbro, jantar
Ag 900, hmotnost 6,03 g btto, délka 8 cm
550 Kč

70 Zlaté třplášťové pánské kapesní hodinky se šatlénem, Au 14 K, hmotnost 91,82 g btto
a 5,02 g btto, **12 000 Kč**

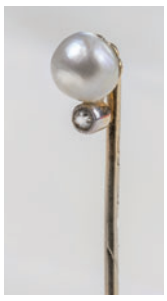

61 Zlatá jehlice
Au14K, diamant, perla
1,76 g btto, **3 200 Kč**

66 Zlatý prsten, 1. rep.
chrysopras, Au 14 K
10,80 g, **9 500 Kč**

68 Zlatý prsten, 1. republika,
korál, Au 14 K, 4,01 g btto
3 900 Kč

69 Zlaté hodinky třplášťové jeptišky, Au 14K, 30,09 g btto
∅ 3,5 cm, **5 500 Kč**

75 Zlatý prsten s diamanty
Au 14 K, 5,80 g btto, diamanty
celkem cca 1,75 ct, **130 000 Kč**

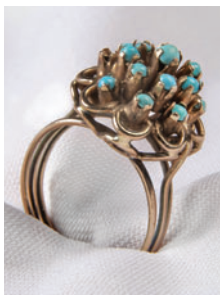

76 Zlatý prsten s tyrkysy, Au 14 K
5,38 g btto, **4 300 Kč**

79 Zlatá brož s tyrkysy
Au 14 K, 8,80 g btto
výška 5,5 cm, **8 800 Kč**

117 Dekorativní miska
sklo, výška 7 cm, ∅ 22 cm
500 Kč

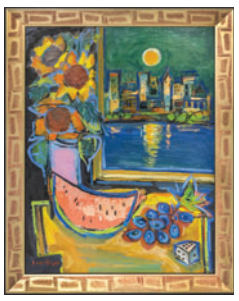

84 Holejšovská Zdeňka „Zelený večer“, olej
80x60 (90x70) cm, **39 000 Kč**

86 Černovická Luisa „Z českých luhů“, olej, 86x65
(103 x 82) cm, **25 000 Kč**

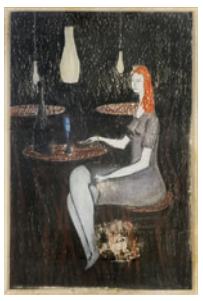

88 nesign. „Rusovláska“
komb. tech., 58 x 36
(68 x 55) cm, **1 800 Kč**

90 Chromy Bronislaw „Jestřábi při západu slunce“, olej na plátně
60 x 80 cm, **35 000 Kč**

91 Nový Mir. „Z noční Prahy“, 1948, pastel
67x46 (74x52), **7 000 Kč**

92 Teissig Karel, akvarel, kvaš
koláž, výřez 52 x 42
(78,5 x 64,5) cm, **15 000 Kč**

94 Kraus František J. „České legie pochodující přes Čínu“, olej na dřevě
54 x 66 (64 x 77) cm, **35 000 Kč**

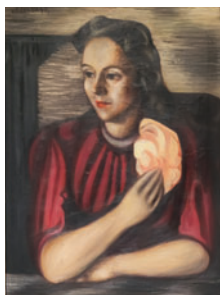

97 Vaculka Ladislav
olej na plátně, 61,5 x 46
(76 x 60) cm, **45 000 Kč**

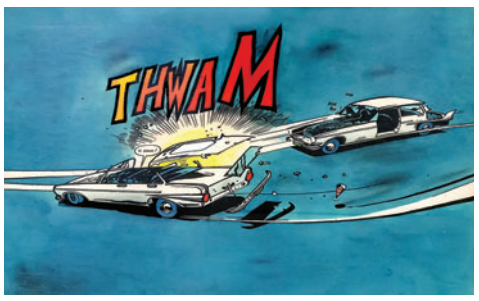

98 Saudek Kája „THWAM - Čtyři vraždy stačí, drahoušku 1970“, komb. grafická technika, čísl. 25/100
29,5 x 47,5 (56 x 76) cm, **19 000 Kč**

99 Holík Jiří „Kohoutí zápasy“, 1962
kombinovaná technika, 43,5 x 61,5 (47 x 65) cm
17 000 Kč

100 Beneš Vincenc „Krajina s viaduktem a loďkou“, olej, 54 x 68 (69,5 x 83) cm
280 000 Kč

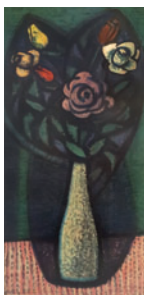

136 Oberthor K.
litografie, 56 x29
(72x43), **1 800 Kč**

140 Šetelík Jaroslav
olej na plátně, 50,5 x 40,5
(67 x 57,5) cm, **25 000 Kč**

165 Jansa Václav „Přímořské pobřeží s plachetnicemi před bouří“, olej na desce
25 x 36 (35 x 46) cm, **12 000 Kč**

164 Molitor Otto
olej na desce, 42 x 32
(54 x 44) cm, **6 000 Kč**

175 Navrátil Josef „Zátiší s hrozny vína, jablkem a ořechem“, olej na plátně, 20 x 32
(36 x 46) cm, **18 000 Kč**

177 Kirnig Alois, 1878
olej na plátně, 44 x 36,5
(64,5 x 57) cm, **18 000 Kč**

178 Čapek Josef „Sen o zástupu zoufajících“, litografie
23 x 19 (42 x 36) cm, **4 900 Kč**

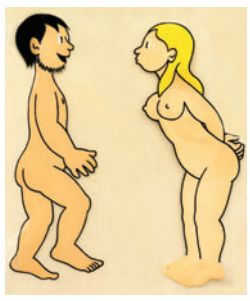

179 Effel Jean „Adam a Eva“
22 x 20 (36 x 33) cm
4 500 Kč

180 Frolka Antoš „Portrét krojované ženy v kvetoucí krajině“, olej na desce, 18,5 x 35 (30 x 47) cm
12 000 Kč

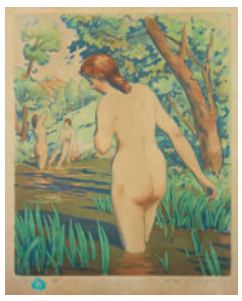

203 Šimon Tavik František
barevná litografie, 20,5 x 16,5
(45 x 36,5) cm, **5 400 Kč**

101 Králík W.
Váza, sklo irisované
v- 29 cm, **10 000 Kč**

102 Králík W.
Váza, sklo
v- 32 cm, **5 500 Kč**

119 Dóza s víkem
sklo, v- 18 cm
1 500 Kč

148 Hummel M.J.
keramika, GOEBEL OESLAU
v- 12 cm, **1 200 Kč**

154 Konvice a mléčenka, porcelán, AICH, Doubí
výška konvice 22 cm, mléčenky 17 cm
600 Kč

159 Kotlík na třech vysokých nožkách, 17. st., bronz, v- 19,5 cm
∅ 23 cm, **25 000 Kč**

160 Kotlík na třech vysokých nožkách, 17. st., bronz, v- 22,5 cm
∅ 25 cm, **30 000 Kč**

189 Plastika „Pes“
bronz, dřevo, celková výška 13 cm
1 500 Kč

všechny položky v týdnu před aukcí na www.aukcnidum.cz

187 Šťastný Buddha
bronz, dřevo, v-19 cm
2 500 Kč

190 „Žena v plášti“
dat. 1600, bronz, dřevo
v-19,5 cm, **5 500 Kč**

195 Hodiny
v-110 cm
7 000 Kč

200 Vodíkový zapalovač
porcelán, v-22,5 cm
9 500 Kč

224 Džbánek, porcelán
CF - Cristian Fischer – Březová
v-13 cm, **500 Kč**

227 Vázička - FIPOP, MOSER
sklo, v-10 cm
2 500 Kč

230 Vázička
porcelán, v-22 cm
5 000 Kč

231 Kožená kabelka se stříbrnou aplikací a emailem, Ag 835/1000
∅ 12,5 cm, **2 800 Kč**

238 Nástěnný talíř PERNSTEIN
majolika, Schütz Blansko, ∅ 32,5 cm
2 500 Kč

204 Zrzavý Jan
1954, litografie, 28x18
(42x32) cm, **2 200 Kč**

207 „Ecce Homo - Kristus s trnovou korunou“, olej,
ovál 62,5 x 47 cm, **16 000 Kč**

213 „Posmívání Kristu - Korunování trním“
87x68 (91x72) cm, **9 000 Kč**

216 „Svatý Antonín Paduánský“, olej
67x56 (79x69), **25 000 Kč**

219 Hafner „Svatý Kliment“, 1886, olej,
173x94 cm, **32 000 Kč**

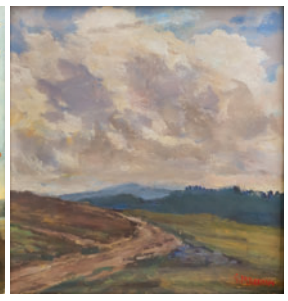

242 Macoun Gustav „Okolí Kameniček“, 1920, olej
22 x 20 (28 x 26) cm, **7 000 Kč**

245 Kalvoda Alois „Pohled do krajiny“
olej na malířské lepence
24,5 x 32,5 (34,5 x 42,5) cm, **19 000 Kč**

250 Blažíček Oldřich „Zima na vsi“
olej na plátně fixovaném na kartonu
50 x 65 (65 x 80) cm, **130 000 Kč**

251 Hůrka Otakar „Předjaří“
olej na kartonu, 49 x 58 (62 x 70,5) cm
16 000 Kč

252 Panuška Jaroslav „Léto na vsi – chalupy u potoka“, olej na kartonu
37 x 47,5 (47 x 57,5) cm, **40 000 Kč**

253 Macoun Gustav „Krajina před bouří“, olej na plátně
60,5 x 70,5 (78 x 88) cm, **50 000 Kč**

255 Hudeček Antonín „Prosvětlený hustý les s potokem“, olej na tvrzené malířské
lepence, 60 x 80,5 (97,5 x 77,5) cm, **130 000 Kč**

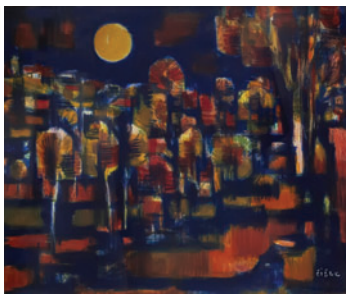

259 Čížek Bohuš „Z Tróje - město při úplňku“, kvaš a tempera, výřez 33 x 42
(53 x 64,5) cm, **5 800 Kč**

232 Kalamář, zlacená mosaz
10,5 cm x cca 25 x cca 17,5 cm
1 200 Kč

262 Hora Petr
Váza, 1979, v-25 cm
1 400 Kč

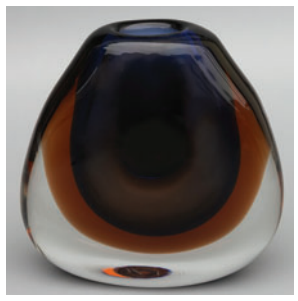

263 Míka Vladimír – Váza z kolekce Oko, MOSER, sklo
1964, v-17 cm, **3 000 Kč**

264 Vízner Fr.
Váza, 1971, v-20 cm
1 800 Kč

265 Svoboda J.
Váza, 1974, v-26
cm, **2 500 Kč**

267 Vízner Fr.
Váza, sklo, 1976
v-25 cm, **3 000 Kč**

269 Hora Petr Váza
sklo, 1986, v-18 cm,
1 900 Kč

270 Svoboda Jar.
Váza, sklo, 1983
v-30 cm, **1 900 Kč**

275 Vízner František
Váza, sklo, 1976, v-24 cm
3 900 Kč

276 Metelák Milan
Váza, sklo, 60. léta
v-15 cm, **1 000 Kč**

277 Svoboda J.
Váza, sklo, 1970
v-32 cm, **3 500 Kč**

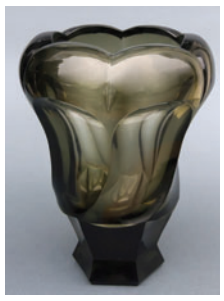

280 Hloušek Rudolf
sklo hutní, signováno, ŽELEZ.
BROD, v-25 cm, **12 000 Kč**

239 Dvanáct desertních talířů
porcelán, průměr 19 cm
3 900 Kč

240 Dóza s víčkem
biskvit, WEDGWOOD, Anglie, šířka cca 13,5 cm
1 600 Kč

282 Kotas Ladislav
„Krajina se stavbou - Skalička“, olej na plátně
49 x 60 (62,5 x 78) cm, **9 000 Kč**

284 Cína - Jelínek František „Krajina se Štramberskou trúbou“, olej na malířské lepence
35,5 x 50,5 (51,5 x 65) cm, **5 500 Kč**

286 Procházka Jaro „Zámecké schody“
olej na plátně, 58,5 x 70 (73,5 x86) cm
30 000 Kč

287 Schneiderka L.
1943, olej, 70,5 x 50
(88,5 x 68) cm, **7 800 Kč**

288 Mervart Augustin „U Janíčků na Prostřední Bečvě“, 1941, olej na malířské lepence
50 x 70 (63 x 83) cm, **21 000 Kč**

289 Kohout Alois „Moře“, 1933
olej na plátně, 50,5 x 65,5 (68,5 x 84) cm
19 000 Kč

290 Hýžová Jaroslava „Podzimní krajina“
tempera na kartonu, 50 x 58 (61 x 69,5) cm
4 500 Kč

295 Ženíšek Josef – párové portréty, 1913
olej na plátně, každý 71 x 57 (94 x 67) cm
35 000 Kč

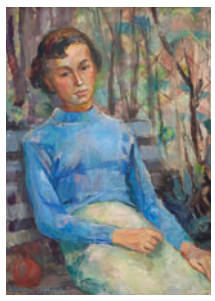

298 Janská - Durová L.
olej, 75 x 55
(96 x75) cm, **16 000 Kč**

292 Sigmund Karel Jan „Průvod masopustních masek“, 1947, kombinovaná technika na lepence
63 x 95 (75,5 x 106) cm, **19 000 Kč**

294 nesignováno „Intimní chvilka“
erotická kresba tuší a akvarel na papíře
výřez 28,5 x 38,5 (63,5 x 74,5) cm, **17 500 Kč**

296 Matička Josef „Okolí Litomyšle“, 1963
kombinovaná technika – akvarel, kvaš, tempera
43 x 64 (65 x 85) cm, **37 000 Kč**

297 Hýžová Jaroslava „Jaro v horách“
1965, tempera na papíře, 66 x 90 (71 x 95) cm
19 000 Kč

300 Trampota Jan „Podzim“, 1925
olej na plátně podloženém lepenkou
50 x 70 (70 x 91) cm, **25 000 Kč**

302 Tichý František „Autoportrét“, 1944
litografie, 49,5 x 34
(69 x 48) cm, **55 000 Kč**

303 Kostial Karel „Malostranské náměstí“, akvatinta, tisková plocha
40 x 40,5 (57 x 51,5) cm
3 000 Kč

306 Kotrba Emil „Dvojice koní v pohybu – bělouš a vraník“
1964, litografie, čísl. 36/45, 20 x 19
(33 x 30,5) cm, **900 Kč**

308 Vaic Aleša „Bedřich Smetana“
suchá jehla, výřez 38,5 x 25
(57,5 x 42,5) cm, **900 Kč**

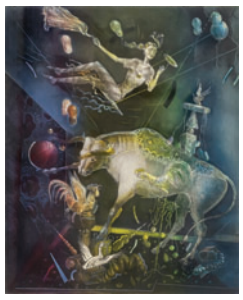

310 Shmokhin V.M. „Býk“ z cyklu „Cirkus“, 1993
litografie, tisk. plocha 55 x 43
(78 x 63,5) cm, **9 000 Kč**

312 Roučka Pavel „Hlava“
1993, litografie, tisková plocha
54 x 38 (69,5 x 52) cm,
3 000 Kč

317 Jiřincová Ludmila
litografie, tisková plocha
21 x 15,5 (39,5 x 30,5) cm
1 000 Kč

320 Icart Louis „Podzimní víry“, 1924 ručně kolorovaný
lept 42 x 29,5 (71 x 55,5) cm
7 000 Kč

all lots at www.aukcnidum.cz the week before the auction

322 Školní lavice s polohovatelnou podnožkou, sedákem a opěrkou
dřevo, TAN, v-92,5 cm, š-66 cm, hl-94 cm
17 000 Kč

323 Lodní kufr
překližka, kůže, v-150 cm
8 000 Kč

330 Velké ozdobné zrcadlo
železo, 120 x 103 cm, hloubka až cca 15 cm
32 000 Kč

329 Velký svícen
železo, v-151 cm, nejširší kruh průměr 56 cm
15 000 Kč

324 Židle
dřevo, obecný kov, Fa SLEZÁK, v-82 cm
1 900 Kč

325 Čtyři židle s područkami
dřevo, obecný kov, Fa SLEZÁK, v-82 cm
9 500 Kč

326 Lustr čtyřplamenný
obecný kov, mosaz, v-cca 76 cm
průměr cca 54 cm, **15 000 Kč**

327 Lustr - Brusel
kov, sklo, průměr 47 cm
v-cca 20 cm, **2 500 Kč**

328 Art Deco lustr čtyřplamenný
dřevo, průměr 89,5 cm
výška 51,5 cm, **9 000 Kč**

209 neurčeno „Svatý Jan Křtitel“
olej na plátně, 201 x 113 (222 x 134) cm
85 000 Kč

108. aukce v Brně – neděle 6. 12. 2020 od 11 hod. Jílová 2, Brno

Za předpokladu, že to umožní platná vládní opatření, bude prohlídka aukčních položek v místě konání aukce:

čtvrtek	3. 12.	15 – 18 hod
pátek	4. 12.	10 – 18 hod
sobota	5. 12.	10 – 18 hod
neděle	6. 12.	9 – 11 hod

Pro možnost případné individuální prohlídky volejte na **602 755 594**, aktuální informace budou umístěny na našich webových stránkách.

informace ve všech prodejnách společnosti:

- BRNO – Jílová 2, tel. +420 724 219 355
- OSTRAVA – nám. Msgre Šrámka 1826/5 tel. +420 724 307 382
- PRAHA – Vinohradská 38 tel. +420 606 694 417

OSTRAVA nová adresa

www.aukcnidum.cz
info@aukcnidum.cz
mobil: 602 755 594

Tentokrát nejen písemné limity, ale i dražení po telefonu bez cenového omezení.

nově také na Live bid.

Upozorňujeme, že popisy položek v tomto prospektu jsou výrazně zkráceny, úplný katalog včetně kompletních popisů bude publikován na www.aukcnidum.cz v týdnu před aukcí.

108th Brno Auction – Sunday 6th December 2020 at 11 am Jílová 2, Brno, Czech Republic

Subject to prevailing regulations, the viewing will be as folows:

Thursday	3. 12.	3pm – 6pm
Friday	4. 12.	10am – 6pm
Saturday	5. 12.	10am – 6pm
Sunday	6. 12.	9am – 11am

For individual viewing call **+420 602 755 594**.

information at all AAA's showrooms:

- BRNO – Jílová 2, tel. +420 724 219 355
- OSTRAVA – sq. Msgre Šrámka 1826/5 tel. +420 724 307 382
- PRAHA – Vinohradská 38 tel. +420 606 694 417

OSTRAVA new address

www.aukcnidum.cz
info@aukcnidum.cz
mobile: +420 602 755 594

The catalogue is in Czech only but we would be more than happy to provide translation of individual lots. Telephone bidding from outside the Czech Republic is available for lots with calling price in excess of CZK 1 000. There is no limit on reserves.

newly also at Live bid.

Please note that descriptions of lots published in this preview are shortened. The full catalogue will be published at www.aukcnidum.cz

TRADIČNÍ VÁNOČNÍ AUKCE V OSTRAVĚ

132. aukce starožitností, šperků a umění

ZLATÁ NEDĚLE 20. 12. 2020 od 11:00 h.

Vzhledem k tomu, že s velkou pravděpodobností bude i v tomto termínu v platnosti omezení maximálního počtu osob na akcích ve vnitřních prostorách, umístíme aktuální informace ohledně osobní účasti na aukci a na předaukční prohlídce na www.aukcnidum.cz blíže k datu konání aukce, informace i na **602 755 594.** Kromě případné osobní účasti bude možnost dražit prostřednictvím telefonického spojení, zadáním písemných limitů nebo online na aukční platformě **livebid.cz.**

all lots at www.aukcnidum.cz the week before the auction